Località: Valmeinier 1800
Residence: Le Thabor
Categoria: *** Nostra opinione:
Tipo: Residence
Codice Fornitore 02
Codice Residence MOI-0071

Comprensorio: Galibier - Thabor
Posizione: direttamente sulle piste, 600 m dal centro e dai negozi.

DESCRIZIONE RESIDENCE

Il Residence si trova a due passi dall'Italia, vicino al famoso Col du Galibier tra i parchi della Vanoise e degli Ecrins, si compone di quattro edifici, tutti seguendo il classico stile montano, la struttura dispone inoltre di accesso diretto alle piste sci ai piedi e gli appartamenti sono dotati di balconi con splendidi affacci sulle Cime innevate; dopo una giornata sulle nevi la struttura mette a disposizione dei propri ospiti sauna e piscina esterna, dove potrete godervi a pieno la bellezza dei luoghi montani.

DESCRIZIONE APPARTAMENTI

NB la parte superiore del letto a castello non è adatta a bambini di età inferiore ai 6 anni. Decreto n°95 949 del 5/08/1995.

Appartamenti:

Studio Standard 4 posti: di circa 29 mq, composto da soggiorno con angolo cottura (piastre elettriche, frigo, lavastoviglie, caffettiera, aspirapolvere, TV con canali nazionali) con due divano letto singoli più uno estraibile, zona notte con letto a castello, bagno, balcone.

Bilocale Standard 4/5 posti: di circa 28 mq, composto da soggiorno con angolo cottura (piastre elettriche, frigo, lavastoviglie, caffettiera, aspirapolvere, TV con canali nazionali) con due divano letto singoli più uno estraibile, camera da letto matrimoniale, bagno, balcone.

Bilo/Trilocale Standard 6/7 posti: da 34 a 40 mq circa, composto da soggiorno con angolo cottura (piastre elettriche, frigo, lavastoviglie, caffettiera, aspirapolvere, TV con canali nazionali) con due divano letto singoli più uno estraibile, zona notte con letto a castello, camera da letto matrimoniale, bagno, balcone. (Alcuni appartamenti di questa tipologia sono in Duplex, secondo le disponibilità della struttura).

Trilo/Quadrilocale Standard 8 posti: da 51 a 53 mq circa, composto da soggiorno con angolo cottura (piastre elettriche, frigo, lavastoviglie, caffettiera, aspirapolvere, TV con canali nazionali) con due divano letto singoli più uno estraibile, due camere da letto con due letti a castello, camera da letto matrimoniale, doppi servizi con un WC, balcone.

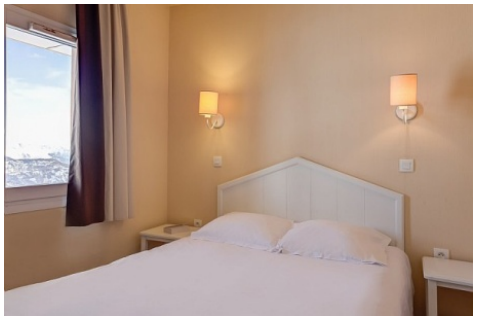

CHECK IN/CHECK OUT

Per soggiorni di 7 e più notti arrivi a partire dalle ore 17.00 e partenze entro le ore 10.00.
Per soggiorni da 1 a 6 notti arrivi a partire dalle ore 14.00 e partenze entro le ore 12.00 (salvo disponibilità).
Per gli arrivi oltre orario è obbligatorio contattare la reception.
DA PORTARE: caffettiera e necessario per pulizie.

QUOTA INCLUDE

Lenzuola, asciugamani, WIFI in camera, KIT d'ingresso, pulizia finale appartamento (ad esclusione di spazzatura e piano cottura), deposito sci.

QUOTA ESCLUDE

Tassa di soggiorno €1,40 (tariffa soggetta a modifiche senza preavviso) per persona al giorno, gratuito per ragazzi sotto i 18 anni.

SERVIZI A PAGAMENTO FACOLTATIVI

Letti fatti all'arrivo, KIT bebè, lavanderia, animali domestici.
Animali domestici: accettati

Gli appartamenti possono essere arredati in maniera differente. Le descrizioni e le foto sono quindi da considerarsi a titolo puramente indicativo.

Gengis Khan VIAGGI & VACANZE
RASPA CLUB

SEDE
Via Rodolfo Renier n°3
10141 , Torino
ITALIA
P.i.v.a 06407390019
Codice SDI = USAL8PV

ORARI
Dal Lunedì al Venerdì
Mattino 9,00 -12,30
Pomeriggio 15,00-21,00
Sabato & Domenica chiusi

RECAPITI
Tel: (+39) 011| 33.69.79
(+39) 011| 663.50.56
Fax: (+39) 011| 38.27.945
E-mail: info@raspaclub.it

ONLINE
www.raspaclub.it
www.gengisviaggi.it