Sardegna - Stintino
Cala Rosa Club Hotel****

Categoria:****
Nostra opinione:
Tipo: Hotel
Codice Fornitore: 158
Codice Residence: SA-0017

POSIZIONE: Situato di fronte all'Isola dell'Asinara.

DISTANZE
Spiaggia: a 1800mt dalla spiaggia della Pelosa e a 600 mt spiaggia di sabbia e roccia.
Porto: Porto Torres a 32 km; Olbia a 156 km;Golfo Aranci a 171km; Cagliari a 260km.
Aeroporto: Alghero Fertilia a 50 km; Olbia Costa Smeralda a 153 km

DESCRIZIONE SISTEMAZIONI: Le oltre 125 camere del Cala Rosa Club Hotel sono arredate con gusto e confort. Dislocate intorno al parco in 7 unità abitative diverse, ciascuna ha l'ingresso indipendente. Ogni stanza è dotata di aria condizionata, cassetta di sicurezza, tv-satellitare, telefono, frigo-bar, asciugacapelli e servizi privati. Molte camere hanno vista mare. Si suddividono in:
Standard: camera accogliente a due letti oppure matrimoniale.
Junior suite: camera spaziosa composta da due ambienti con letto matrimoniale e divano letto. Dotazioni camera: drink di benvenuto, accappatoio, ciabattine, set di cortesia particolare, 1 bottiglia di acqua.
Suite: Camera con due ambienti separati, di cui uno con letto matrimoniale e l'altro con due letti singoli. Dotazioni camera: drink di benvenuto, accappatoio, ciabattine, set di cortesia particolare, 1 bottiglia di acqua.
Superior: Camere modernamente arredata e completamente rinnovata, anche con vista mare. Dotazioni camera: drink di benvenuto, ciabattine, 1 bottiglia acqua.
Nota bene: le stanze sono tutte differenti, preghiamo di considerare le foto come indicative della tipologia specificata.

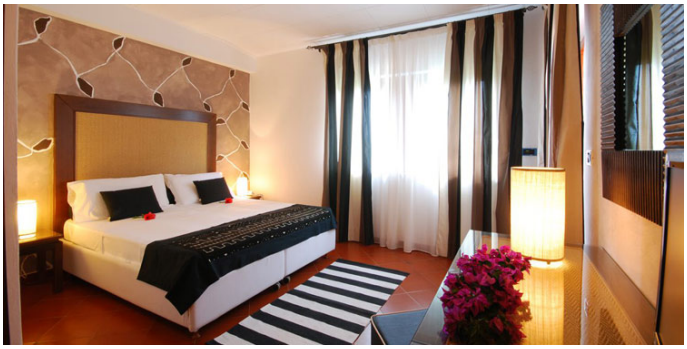

Ristorazione: Possibilità di scegliere tra solo colazione, mezza pensione o pensione completa (bevande sempre escluse). Il Cala Rosa Club Hotel dispone di tre ampie sale di ristorazione, elegantemente arredate e climatizzate, di cui una situata nel gazebo del giardino. La prima colazione, varia ed abbondante, è servita a buffet "assistito". Il buffet viene arricchito per i pasti del pranzo e della cena con una selezione di antipasti, un'ampia scelta di primi e secondi piatti di carne e pesce. Per la cena il barbecue (disponibile solo in determinati periodi della stagione estiva) propone gustose grigliate di carne e pesce. Direttamente sulla spiaggia privata si trova il nostro Ristorante convenzionato "L'Ancora Porticciolo" dove gli ospiti possono gustare prelibate cene a base di specialità di pesce e piatti tipici della cucina sarda.
Servizi, attrezzature e sport: L'albergo dispone di un ampio giardino dove sono situati una piscina a due vasche (di cui una per i bambini), campo da tennis, campo da calcetto, ping-pong, biciclette. Presso la spiaggia privata dello Yacht Club l'albergo dispone di un'altra piscina con acqua di mare. Piccolo centro estetico, massaggi e boutique.

Gengis Khan VIAGGI & VACANZE
RASPA CLUB

SEDE
Via Rodolfo Renier n°3
10141 , Torino
ITALIA
P.i.v.a 06407390019
Codice SDI = USAL8PV

ORARI
Dal Lunedì al Venerdì
Mattino 9,00 -12,30
Pomeriggio 15,00-21,00
Sabato & Domenica chiusi

RECAPITI
Tel: (+39) 011| 33.69.79
(+39) 011| 663.50.56
Fax: (+39) 011| 38.27.945
E-mail: info@raspaclub.it

ONLINE
www.raspaclub.it
www.gengisviaggi.it

Spiaggia: L'hotel dispone di una spiaggia di sabbia e roccia a circa 600 metri dalla struttura. Per raggiungerla si può prendere una comoda navetta o si può tranquillamente andare a piedi. La spiaggia si trova presso lo Yacht Club e dispone di ogni comfort: ombrelloni, lettini, intrattenimenti sportivi ed è possibile seguire dei corsi di vela, canoa, windsurf. Inoltre qui si possono praticare lo snorkeling e l'acqua diving, si possono noleggiare dei gommoni per fare delle escursioni in mare.Lo Yacht Club dispone inoltre di: Piscina con acqua di mare, Parcheggio auto, Porticciolo turistico, Bar, Ristorante a ridosso del mare. I clienti dell'Hotel Cala Rosa presso lo Yacht Club dispongono di una tariffa convenzionata per l'uso di ombrellone e lettini.
Animazione e Intrattenimento: Dalla metà di giugno alla metà di settembre, il gruppo di animazione organizza attività di intrattenimento per grandi e piccini: risveglio muscolare, acquagym, aerobica pump, nuoto, tennis, stretching, acquadance e balli, beach volley, ginnastica e stretching, corsi collettivi di canoa, vela e windsurf.

CHECK IN/CHECK OUT
Check in dopo le ore 16
Check out"entro le ore 10.

QUOTA INCLUDE
Trattamento previsto: a scelta tra camera e colazione, mezza pensione o pensione completa. Bevande escluse.

QUOTA ESCLUDE
Tutto ciò che non è incluso nella quota include.
Tassa di soggiorno.
Card Servizi obbligatoria dal 05/06/21 al 18/09/21 €5 al giorno a persona dai 4 anni. Comprende una serie di servizi ed intrattenimenti:
internet gratuito nelle zone comuni; corsi collettivi di tennis, nuoto, acquagym, risveglio muscolare, aerobica, ginnastica, straching, acqua dance; campo da tennis, ping-pong, biciclette, canoe, pedalò, beach volley; intrattenimento musicale diurno e serale, piano bar, junior club, miniclub con parco giochi attrezzato per bambini, ludoteca; sala congressi con TV maxi schermo e videoproiettore; piscina in spiaggia (con acqua di mare) e piscina in hotel con vasca riservata ai bambini. Servizio spiaggia facoltativo con tariffe scontate. Offre anche agevolazioni, sconti e vantaggi in ristoranti, agriturismo, agenzie e strutture convenzionate per escursioni varie.

SERVIZI FACOLTATIVI
Da segnalare alla prenotazione e pagabile in loco
Camera vista mare: €10 a camera al giorno
Camera superior: € 15 a camera al giorno
Junior Suite Standard: € 20 a camera al giorno (minimo 3 persone in camera)
Junior Suite Superior: € 25 a camera al giorno (minimo 3 persone in camera)
Junior Suite superior con vista mare: € 30 a camera al giorno (minimo 3 persone in camera)
Suite Standard: € 25 a camera al giorno (minimo 3 persone in camera)
Suite Superior: € 30 a camera al giorno (minimo 3 persone in camera)
Suite Superior Vista Mare: €35 a camera al giorno (minimo 3 persone in camera)
Camera singola: supplemento 20%
Camera doppia uso singola: supplemento 35%
Culla: €11 al giorno
Pasti: fino a 2 anni €8 al giorno
Culla + Pasti: e18 al giorno a partire da 12 mesi a 2 anni
Servizio spiaggia: €80 a settimana per due persone (un ombrellone + 2 lettini)
ANIMALI DOMESTICI: Piccola taglia € 8 al giorno, media taglia €10 al giorno. Vietato l'accesso nelle zone comuni Hall, ristorante, piscina e spiaggia. Attenersi rigorosamente al regolamento degli animali domestici adottato dall'hotel.

Le camere possono essere arredate e disposte in maniera differente. Le descrizioni e le foto sono quindi da considerarsi a titolo puramente indicativo.

Le quote sopra riportate sono a titolo indicativo e possono subire modifiche senza preavviso.

Gengis Khan VIAGGI & VACANZE
RASPA CLUB

SEDE
Via Rodolfo Renier n°3
10141 , Torino
ITALIA
P.i.v.a 06407390019
Codice SDI = USAL8PV

ORARI
Dal Lunedì al Venerdì
Mattino 9,00 -12,30
Pomeriggio 15,00-21,00
Sabato & Domenica chiusi

RECAPITI
Tel: (+39) 011| 33.69.79
(+39) 011| 663.50.56
Fax: (+39) 011| 38.27.945
E-mail: info@raspaclub.it

ONLINE
www.raspaclub.it
www.gengisviaggi.it