Località: Les Deux Alpes
Residence: La Residence
Categoria: NC Nostra opinione:
Tipo: Residence
Codice Fornitore 93
Codice Residence MOI-00296

Comprensorio: Les Deux Alpes
Posizione: a circa 600 m dalle piste di sci e dagli impianti di risalita.

DESCRIZIONE RESIDENCE
Il Residence gode di un'ottima posizione, con la possibilità di accedere anche al più grande ghiacciaio d'Europa, una località ricca di vita grazie anche alla sua vita notturna; la struttura è moderna e gli appartamenti sono eleganti e spaziosi rispettando però sempre il classico stile montano, inoltre tutti dispongono di un terrazzo o balcone vista montagne innevate.

DESCRIZIONE APPARTAMENTI
NB la parte superiore del letto a castello non è adatta a bambini di età inferiore ai 6 anni. Decreto n°95 949 del 5/08/1995.

Appartamenti:
Bilocale 4 posti Soppalco: di circa 40 mq, composto da una camera con un letto doppio, soppalco con 1 camera doppia, un bagno con doccia e WC separato, balcone o terrazza. Angolo cottura attrezzato (piastre elettriche, frigo, forno/micro onde, lavastoviglie, tosta pane, TV con lettore DVD, asciugacapelli).

Bilocale 6 posti Cab.: di circa 45 mq, composto da una camera con un letto doppio, 1 cabina o soppalco con camera doppia o letto a castello, un bagno con doccia, balcone o terrazza. Soggiorno con divano letto doppio e angolo cottura attrezzato (piastre elettriche, frigo, forno/micro onde, lavastoviglie, tosta pane, TV con lettore DVD, asciugacapelli).

Trilocale 6 posti: da 60 a 80 mq circa, composto da una camera con un letto doppio, 1 camera doppia o con letto a castello, un bagno con doccia, balcone o terrazza. Soggiorno con divano letto doppio e angolo cottura attrezzato (piastre elettriche, frigo, forno/micro onde, lavastoviglie, tosta pane, TV con lettore DVD, asciugacapelli).

Trilocale 8 posti Cab.: di circa 73 mq, composto da 2 camere con un letto doppio, 1 zona notte con due letti singoli o con letto a castello, doppi servizi, balcone o terrazza. Soggiorno con divano letto doppio e angolo cottura attrezzato (piastre elettriche, frigo, forno/micro onde, lavastoviglie, tosta pane, TV con lettore DVD, asciugacapelli).

Quadrilocale 8 posti: di circa 85 mq, composto da 2 camere con un letto doppio, 1 camera con 2 letti singoli o matrimoniale, doppi servizi, balcone o terrazza. Soggiorno con divano letto doppio e angolo cottura attrezzato (piastre elettriche, frigo, forno/micro onde, lavastoviglie, tosta pane, TV con lettore DVD, asciugacapelli).

Quadrilocale 10 posti Cab: di circa 103 mq, composto da 2 camere con un letto doppio, 1 camera letto a castello, zona notte con due letti singoli, doppi servizi, balcone o terrazza. Soggiorno con divano letto doppio e angolo cottura attrezzato (piastre elettriche, frigo, forno/micro onde, lavastoviglie, tosta pane, TV con lettore DVD, asciugacapelli).

Appartamento 6 locali 10 posti: di circa 100 mq, composto da 2 camere con un letto doppio, 2 camere con due letti singoli, camera con 1 letto singolo, zona notte letto singolo, un bagno con doccia, balcone o terrazza. Angolo cottura attrezzato (piastre elettriche, frigo, forno/micro onde, lavastoviglie, tosta pane, TV con lettore DVD, asciugacapelli).

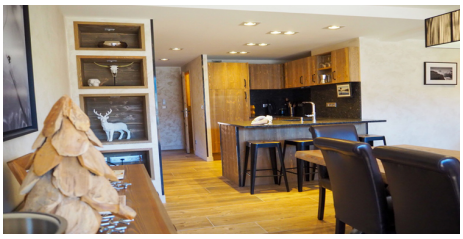

Via Rodolfo Renier n°3
10141 , Torino
ITALIA
P.i.v.a 06407390019
Codice SDI = USAL8PV

Dal Lunedì al Venerdì
Mattino 9,00 -12,30
Pomeriggio 15,00-21,00
Sabato & Domenica chiusi

Tel: (+39) 011| 33.69.79
(+39) 011| 663.50.56
Fax: (+39) 011| 38.27.945
E-mail: info@raspaclub.it

www.raspaclub.it
www.gengisviaggi.it

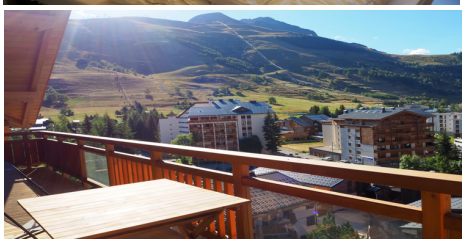

CHECK IN/CHECK OUT
Arrivi da sabato a sabato a partire dalle ore 17.00 e partenze il sabato entro le ore 10.00.
Per gli arrivi oltre orario è obbligatorio contattare la reception.
DA PORTARE: caffettiera e necessario per pulizie.

QUOTA INCLUDE
Locazione alloggio, iva, consumi energetici, Kit ingresso, Biancheria da letto e da bagno.

QUOTA ESCLUDE
Da pagare in loco in base alla tipologia dell'appartamento:
-Cauzione da €300,00 per appartamento, restituita a fine soggiorno dopo il controllo.
-Tassa di soggiorno da 1,65€ (da regolamentare in loco, tariffa soggetta a modifiche senza preavviso) per persona al giorno.
-Pulizie finali obbligatorie a cura del cliente, in alternativa pagamento in loco,

SERVIZI A PAGAMENTO FACOLTATIVI
-Biancheria Letto Supplementare (€12,00 a KIT per letto) e Bagno Supplementare (€9,00 a KIT per persona);
-Letti fatti all'arrivo (€10,00 per letto);
-Pulizia extra e finale appartamento ad esclusione di spazzatura e angolo cottura (€50,00 per appartamento 4 pax, €60,00 per appartamento 6 pax, €80,00 per appartamento 8-10 pax);
-WIFI (tariffe da visionare in loco);

Animali domestici: Ammessi, 1 per appartamento (€10,00 al giorno oppure €46,00 a settimana).

Gli appartamenti possono essere arredati in maniera differente. Le descrizioni e le foto sono quindi da considerarsi a titolo puramente indicativo.